COMUNE DI LA LOGGIA

REGIONE PIEMONTE **CITTA' METROPOLITANA DI TORINO**

1^ VARIANTE STRUTTURALE al PRG
PROPOSTA TECNICA DEL PROGETTO PRELIMINARE

7. ALLEGATI GEOLOGICI
Tav. 7 – Carta di sintesi geologica per l'utilizzo urbanistico (scala 1:10000)

L'URBANISTA INCARICATO DELLA VARIANTE:
Arch. Gian Carlo PAGLIA

I GEOLOGI:
Dott. Geol. Paolo QUAGLIOLO
Collaboratore: Dott. Geol. Marco BALESTRO

IL RESPONSABILE DEL PROCEDIMENTO:
Arch. Daniela FABBRI

IL SINDACO:
Dott. Domenico ROMANO

L'ASSESSORE ALL'URBANISTICA:
Geom. Franco ZOIA

Firmato digitalmente da
Paolo Guido Quagliolo
O = Ordine dei Geologi del Piemonte
C = IT

Giugno 2025

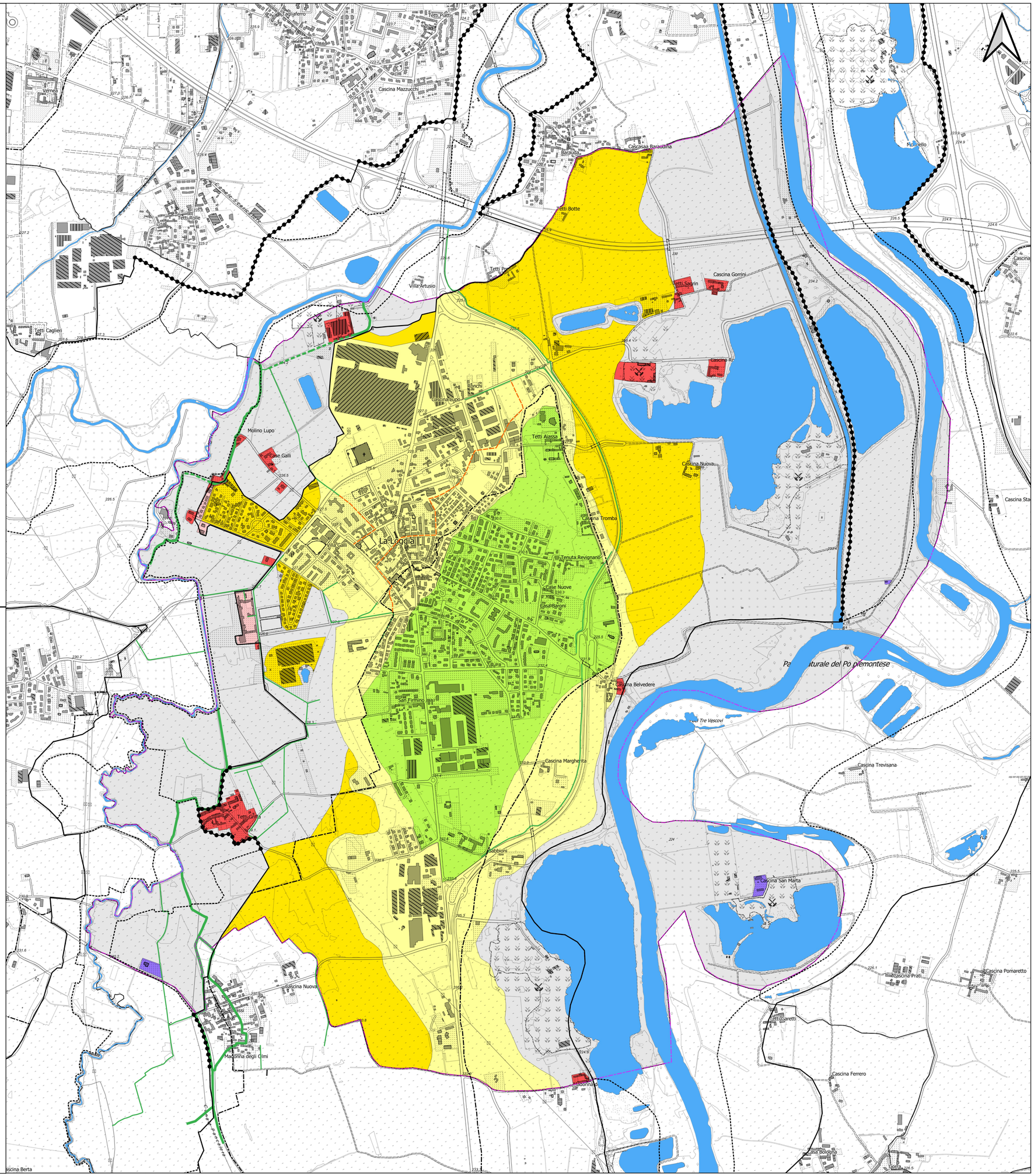

Legenda

PAI - Fasce Fluviali

- Fascia A
- Fascia B
- Fascia B di progetto
- Fascia C

Classi di Sintesi

- Classe I
- Classe IIa
- Classe IIb
- Classe IIIb2
- Classe IIIb3
- Classe IIIb4
- Classe IIIa

Reticolo idrografico

- Canale (sedime pubblico)
- Fosso
- Canale non attivo
- Fosso (da cartografia anni '80)
- Corsi d'acqua principali e specchi d'acqua
- Confine catastale

Per gli interventi consentiti e gli aspetti prescrittivi vedasi la Relazione Illustrativa e le Norme di Attuazione

Scala 1:10000
base topografica BDTRE