COMUNE di LA LOGGIA

REGIONE PIEMONTE **CITTA' METROPOLITANA DI TORINO**

VARIANTE GENERALE

ex art.15 della LR 56/1977
approvata con DCC n.17 del 12/04/2022
redatta da Arch. Flavia BIANCHI e Arch. Claudio MALACRINO

1^ VARIANTE STRUTTURALE al PRGC

per l'aggiornamento dell'adeguamento al PAI

PROPOSTA TECNICA DEL PROGETTO PRELIMINARE

3. TAVOLE di PROGETTO

TAV. PPR2A – Tavola delle componenti paesaggistiche naturalistico-ambientali e morfologico-insediative correlata alla Tavola P4 del PPR (scala 1:5.000)

L'URBANISTA INCARICATO DELLA VARIANTE:
Arch. Gian Carlo PAGLIA

GIAN CARLO PAGLIA
18.06.2025
13:34:20
GMT+01:00

IL RESPONSABILE DEL PROCEDIMENTO:
Arch. Daniela FABBRI

IL SINDACO:
Dott. Domenico ROMANO

L'ASSESSORE ALL'URBANISTICA:
Geom. Franco ZOIA

Giugno 2025

Morfologie insediative
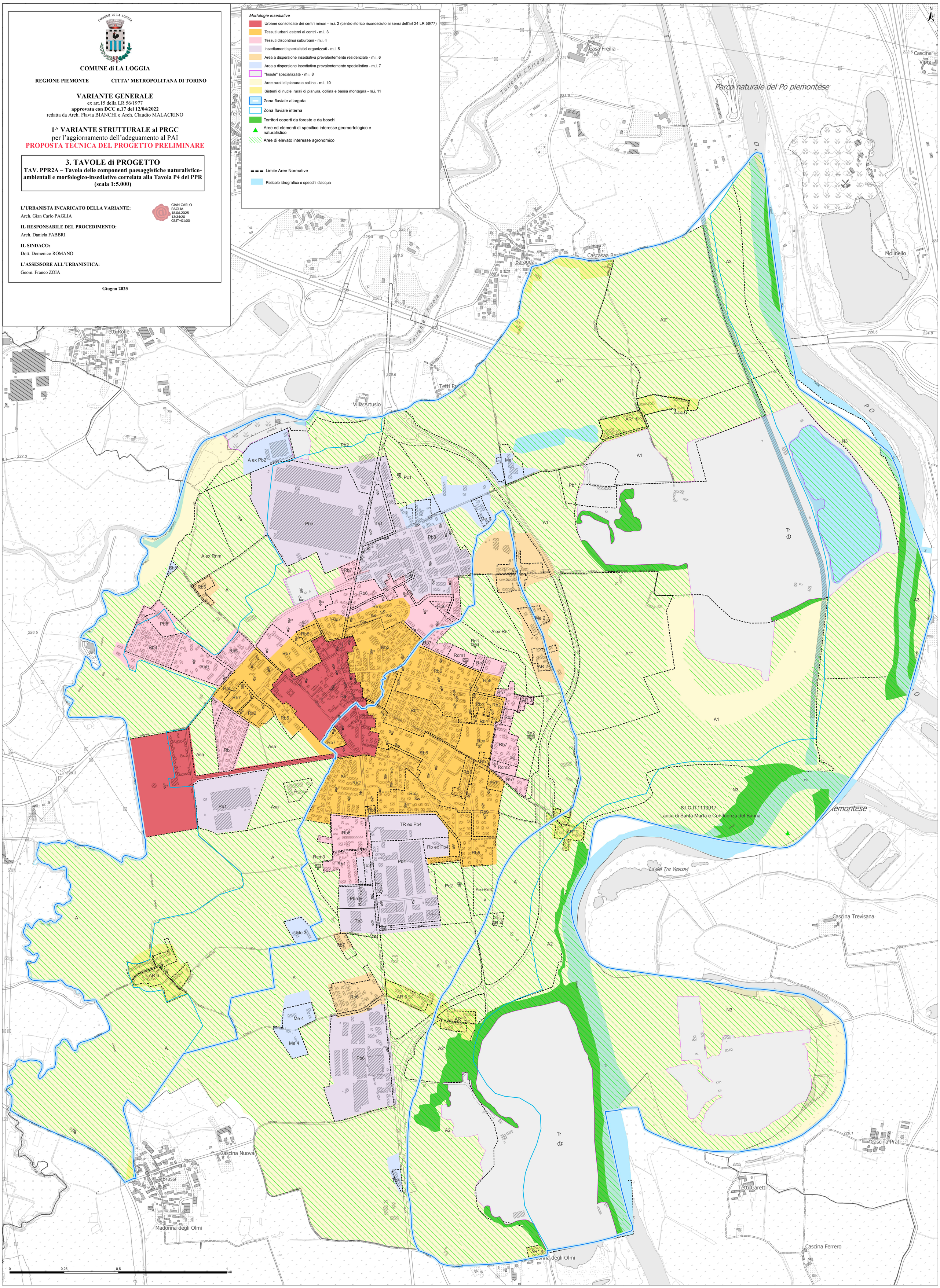
- Urbane consolidate dei centri minori - m.i. 2 (centro storico riconosciuto ai sensi dell'art 24 LR 56/77)
- Tessuti urbani esterni ai centri - m.i. 3
- Tessuti discontinui suburbani - m.i. 4
- Insediamenti specialistici organizzati - m.i. 5
- Area a dispersione insediativa prevalentemente residenziale - m.i. 6
- Area a dispersione insediativa prevalentemente specialistica - m.i. 7
- "Insule" specializzate - m.i. 8
- Aree rurali di pianura o collina - m.i. 10
- Sistemi di nuclei rurali di pianura, collina e bassa montagna - m.i. 11
- Zona fluviale allargata
- Zona fluviale interna
- Territori coperti da foreste e da boschi
- Aree ed elementi di specifico interesse geomorfologico e naturalistico
- Aree di elevato interesse agronomico
- Limite Aree Normative
- Reticolo idrografico e specchi d'acqua