



COMUNE DI LA LOGGIA

REGIONE PIEMONTE

CITTA' METROPOLITANA DI TORINO

VARIANTE GENERALE al PRG Vigente  
con adeguamento al Piano Paesaggistico Regionale  
PROGETTO DEFINITIVO

7. ALLEGATI GEOLOGICI  
TAV. 3 - Quadro del dissesto

GEOLOGI INCARICATI:

Geol. Paolo QUAGLIOLO  
v. Educ 38 - 10081 Castellamonte (TO)  
Tel. 0124 582543 Cell. 349 2638194  
paolo.quagliolo@gmail.com

Collaborazione:  
Geol. Marco BALESTRO

URBANISTI INCARICATI:

Arch. Flavia BIANCHI Arch. Claudio MALACRINO  
Studio Tecnico Associato  
SEDE LEGALE: Via Principi d'Acaja, 6  
10143 TORINO

SEDI OPERATIVE:  
Via Principi d'Acaja, 6 - 10143 TORINO  
Tel./fax 011-4929256 - 492314  
Via Peyron, 12 - 10143 TORINO  
Tel. 011-4206078 - 0206079  
bianchi.malacrino@fastwebnet.it

COLLABORATORI:

Arch. Patrizia FRANCO

IL RESPONSABILE DEL PROCEDIMENTO

IL SINDACO

L'ASSESSORE ALL'URBANISTICA

Febbraio 2022

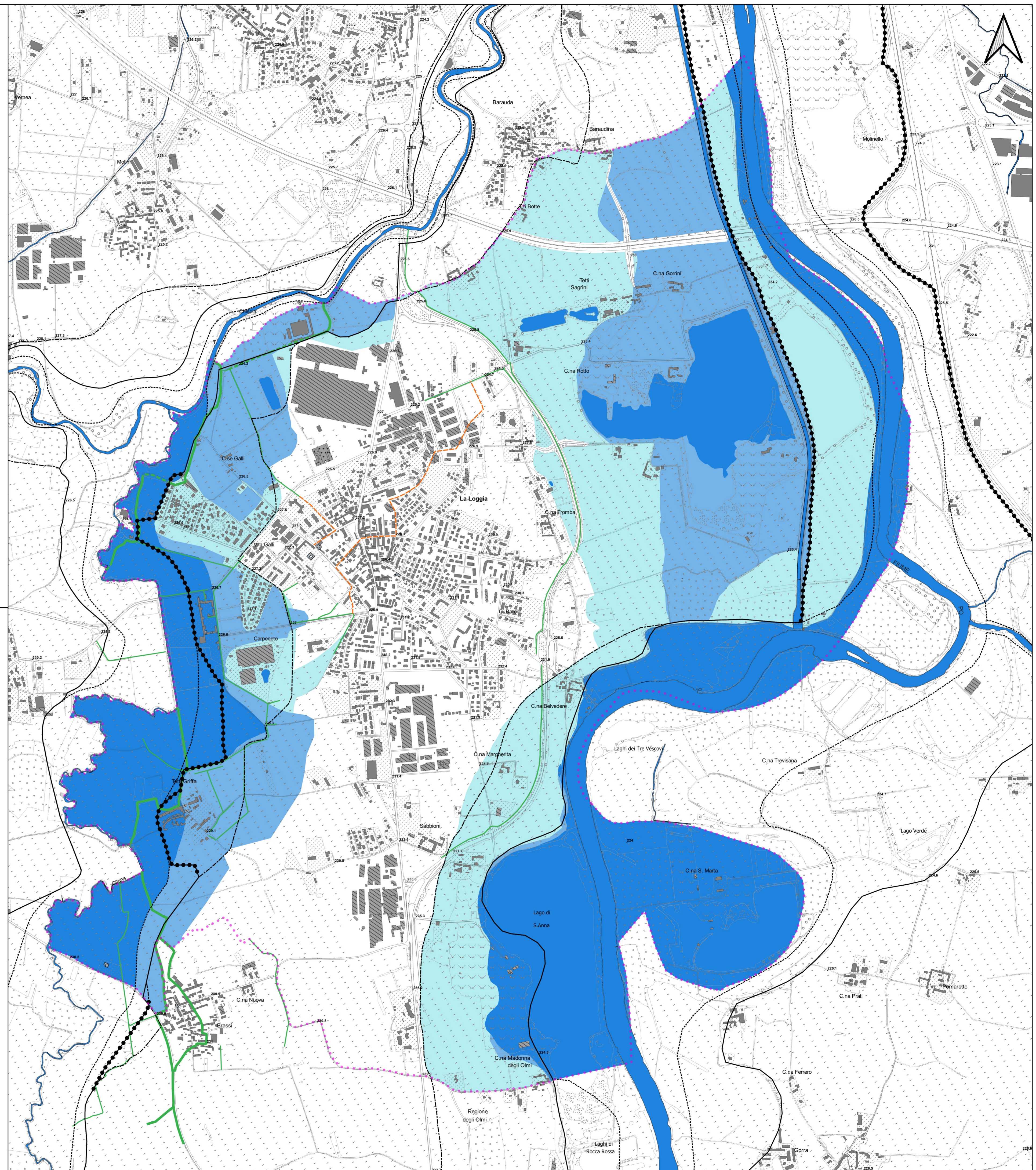

Legenda

Quadro del dissesto

PAI - Fasce fluviali

- Fascia A
- Fascia B
- Fascia B di progetto
- Fascia C

PGRA

- Probabilità di alluvioni elevata (tr. 10/20)
- Probabilità di alluvioni media (tr. 100/200)
- Probabilità di alluvioni scarsa (tr. 500)

●●●●● Confine catastale

■ Corsi d'acqua principali

Reticolo minore artificiale

- Canale
- Fosso
- Canale non attivo
- Fosso (da cartografia anni '80)