

ELENCO DELLE VIE SERVITE



COMUNE DI
LA LOGGIA

ZONA 4
032.LAL.04



- REGIONE OLTRE PO
- VIA BROFFERIO
- VIA CARDUCCI
- VIA COSTA
- VIA D'ANNUNZIO
- VIA DON CARANZANO
- VIA GOZZANO
- VIA LEOPARDI
- VIA MONTALE

- VIA MORARDO
- VIA PASCOLI
- VIA PELLICO
- VIA PERTINI
- VIA PO
- VIA SABA
- VICOLO BERSEZIO
- VICOLO BORMIDA

Scarica
WIKIWASTE



L'applicazione che ti permetterà
di fare la raccolta differenziata in
modo facile, divertente e non solo!

Potrai:

- sapere **quando, come e dove** conferire in modo corretto i tuoi rifiuti;
- ricevere **news e aggiornamenti** in tempo reale;
- segnalare conferimenti errati e **discariche abusive**: con pochi "tap" potrai scattare una foto e inviarla a chi potrà occuparsi della rimozione.

L'ECOCENTRO



DOVE E QUANDO

Le raccolte avverranno negli orari indicati presso l'area di Via Amendola.

Il servizio osserva i seguenti orari:

I° e III° SABATO DEL MESE

Dalle ore 8.00 alle ore 13.00
TUTTI I MESI

- Raccolta LEGNO
- Raccolta INGOMBRANTI

I° SABATO DEL MESE

Dalle ore 8.00 alle ore 13.00 - TUTTI I MESI

- Raccolta VERNICI

III° SABATO DEL MESE

Dalle ore 8.00 alle ore 13.00 - TUTTI I MESI

- Raccolta ALTRA PLASTICA

II° MARTEDI' DEL MESE

Dalle ore 12.00 alle ore 15.00 - TUTTI I MESI

- Raccolta ALTRA PLASTICA
- Raccolta RAEE R1-R2-R3-R4-R5 *
- OLI VEGETALI

IV° SABATO DEL MESE

Dalle ore 8.00 alle ore 11.00 - SOLO NEI MESI DI GENNAIO, APRILE, LUGLIO, OTTOBRE

- Raccolta ACCUMULATORI AL PIOMBO
- Raccolta OLI VEGETALI, OLI MINERALI
- Raccolta TONER
- Raccolta RADIOGRAFIE
- Raccolta PNEUMATICI



ATTENZIONE

Per maggiori informazioni chiama il

Numero Verde
800.639.639 da rete
fissa

 **011.96.98.800**
da rete mobile
(costo a carico
dell'utente)

*

- R1 = Apparecchi di refrigerazione e climatizzazione
- R2 = Grandi elettrodomestici (lavatrici/lavastoviglie)
- R3 = Televisori e monitor
- R4 = Piccoli elettrodomestici
- R5 = Sorgenti Luminose

COME SEPARARE CORRETTAMENTE I RIFIUTI

CARTA E CARTONE *

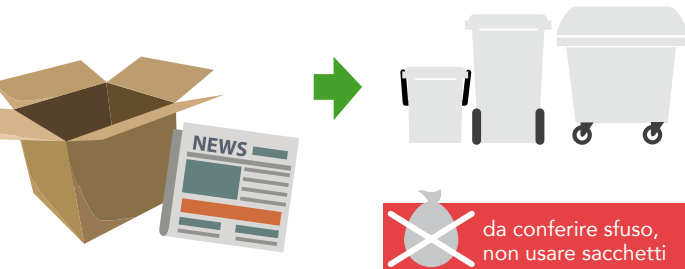

SÌ

- giornali, riviste, fotocopie, libri, quaderni e opuscoli non plastificati
- tutti gli imballaggi in carta e cartone, anche ondulato di qualsiasi forma o grandezza
- tutte le confezioni in cartoncino per alimenti (es. pasta, sale, cereali, etc.)
- tutti i cartoni per bevande e alimenti (es. Tetra Pak) svuotati (es. quelli per latte, vino, passate, succhi ecc.)
- tutti i sacchetti di carta (es. pane, frutta etc.)

NO

- tutti i materiali che non sono di cellulosa
- carta o cartone sporchi (es. fazzoletti usati, cartone della pizza sporco, carta forno)
- carta oleata, plastificata o chimica (es. carta per affettati, carta dei fax, etc.)
- carta o cartoncino con residui di colla
- piatti di carta sporchi
- contenitori di prodotti pericolosi
- polistirolo, sacchetti di nylon

VETRO *

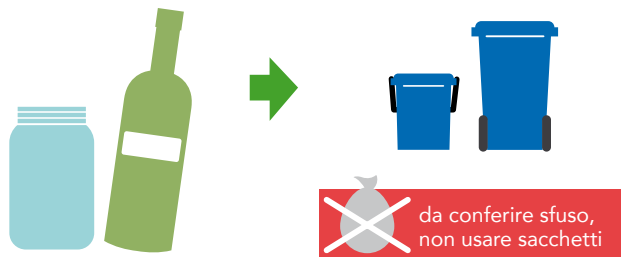

SÌ

- imballaggi in vetro (bottiglie e barattoli senza tappo)

NO

- oggetti in ceramica o porcellana
- oggetti in pirex o cristallo
- lampadine e lampade a neon
- vetri derivanti da serramenti
- specchi

PLASTICA E LATTINE

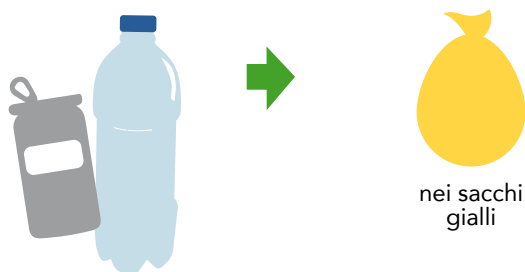

SÌ

- bottiglie e contenitori in plastica con la scritta pet, pe, pvc, pp e ps
- blister e contenitori rigidi sagomati
- lattine e vaschette per alimenti in alluminio
- bombolette spray senza nebulizzatore in plastica (es: panna, deodorante, lacche)
- piatti e bicchieri di plastica usa e getta puliti
- buste di nylon, carta stagnola
- film e pellicole per alimenti o per imballaggio
- barattoli e scatolette in acciaio e banda stagnata
- grucce appendiabiti in plastica
- polistirolo

NO

- beni durevoli in plastica (es: elettrodomestici, casalinghi, complementi d'arredo)
- barattoli per colle, vernici e solventi
- penne, biro
- cd, dvd e vhs
- giocattoli
- manufatti in plastica non aventi la funzione di imballaggio
- posate in plastica
- sacchetti biodegradabili

ORGANICO

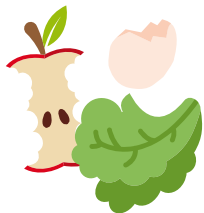

nel contenitore marrone o autonomamente smaltito con il compostaggio domestico



in sacchetti compostabili o in carta

SÌ

- avanzi alimentari freddi (es. gusci d'uovo, scarti di frutta e verdura etc.)
- alimenti avariati separati dalle confezioni
- filtri del tè, camomille e tisane,
- fondi di caffè
- tovagliolini di carta sporchi
- carta da cucina unta

NO

- confezioni di alimenti
- sfalci e potature
- liquidi e oli
- lettiere di animali domestici

RU - RIFIUTI INDIFFERENZIATI



nel contenitore grigio



in qualsiasi sacchetto

SÌ

- giocattoli, oggetti in plastica
- cassette audio e video, CD
- posate in plastica
- lettiere di animali
- carta oleata, plastificata
- cosmetici, cotone idrofilo
- stracci sporchi, spugne e oggetti in gomma
- penne, pennarelli
- pannolini
- ceramica e porcellana

NO

- rifiuti riciclabili, da conferire negli altri contenitori
- ingombranti
- indumenti usati in buono stato
- materiale edilizio
- pile e medicinali
- toner e cartucce per stampanti
- oggetti conferibili ai centri di raccolta comunali (vedi sezione "L'Ecocentro")

Tutte le raccolte avverranno con servizio diurno, l'esposizione dovrà avvenire tra le ore **22.00** del giorno precedente la raccolta e le ore **6.00** del giorno indicato.

Il lavaggio è previsto per i contenitori **RU** e **ORGANICO** da **240 l** in su.
Nel mese di **luglio** verranno inoltre lavati i contenitori da **120 l** **ORGANICO**.

Nel giorno di lavaggio lasciare i cassonetti esposti più a lungo per permettere lo svolgimento del servizio (indicativamente fino a sera).

Vi invitiamo a rispettare scrupolosamente gli orari di esposizione e a segnalare i casi di mancata raccolta al Numero Verde **800.639.639** - da cell. **011.96.98.800 (costo a carico dell'utente)** - il giorno successivo a quello indicato per il passaggio.

ALTRI RIFIUTI

* Nei prossimi mesi cambieranno i colori di contenitori e adesivi, come indicato nella sezione "Regole per il buon funzionamento del servizio"

VERDE E RAMAGLIE *



Nel cassonetto verde (per informazioni sul servizio: numero verde 800.639.639, da cell. 011.96.98.800, costo a carico dell'utente), oppure all'Ecocentro

COSA SÌ

- sfalci di erba, potature della siepe
- ramaglie
- foglie e terriccio
- cortecce, segatura e paglia
- ceneri di legna (spente)
- piante domestiche

COSA NO

- rifiuti alimentari e scarti di cucina
- alimenti liquidi
- ossi
- lettiere per animali
- sacchetti di nylon

RAEE

Rifiuti da Apparecchiature Elettriche ed Elettroniche



All'Ecocentro o consegnati ai punti vendita a fronte di un acquisto del nuovo secondo le disposizioni di Legge vigenti

- Grandi elettrodomestici
- Piccoli elettrodomestici
- Apparecchiature informatiche e per telecomunicazioni
- Apparecchiature di consumo
- Apparecchiature di illuminazione
- Strumenti elettrici ed elettronici (ad eccezione degli utensili industriali fissi di grandi dimensioni)
- Giocattoli e apparecchiature per lo sport e per il tempo libero

INGOMBRANTI



Ritiro gratuito a domicilio (numero verde 800.639.639, da cell. 011.96.98.800, costo a carico dell'utente), oppure presso il centro di raccolta temporaneo nei giorni e orari indicati a pag.3 **ATTENZIONE: PER IL RITIRO A DOMICILIO, PRIMA DI ESPORRE IL MATERIALE, OCCORRE EFFETTUARE LA PRENOTAZIONE AL NUMERO VERDE**

Tutti gli oggetti voluminosi di origine domestica, come ad esempio:

- divani, mobili, materassi, reti,
- cucine, frigoriferi, televisori, lavatrici
- lavastoviglie, condizionatori

PILE



Sfuse negli appositi contenitori gialli posti in prossimità delle ferramenta e/o dei negozi di fotografia

Le pile sono rifiuti pericolosi che non devono essere dispersi nell'ambiente, nel nostro territorio vengono raccolti in modo differenziato.

COSA SÌ

- pile e batterie a stilo (es. per torce, radio) o rettangolari
- pile a bottone (es. per calcolatrici, orologi)

COSA NO

- batterie contenenti liquidi
- lampadine e lampade a neon
- batterie per automobili

FARMACI



Sfusi negli appositi contenitori bianchi posti in prossimità delle farmacie

I farmaci sono rifiuti speciali, inquinanti per l'ambiente, nel nostro territorio vengono raccolti in modo differenziato.

COSA SÌ

- sciroppi, pastiglie, flaconi, pomate
- altri farmaci scaduti privi di confezione

COSA NO

- imballaggi
- siringhe, termometri

REGOLE PER IL BUON FUNZIONAMENTO DEL SERVIZIO:

ESPORRE

i contenitori solo se pieni

RISPETTARE

gli orari di esposizione

SCHIACCIARE

gli imballaggi per ridurne il volume

SVUOTARE

gli imballaggi dal contenuto residuo

CONFERIRE

i rifiuti nei rispettivi contenitori

NON ABBANDONARE

i rifiuti all'esterno dei contenitori

COLORE DEI CASSONETTI

La normativa UNI 11686 uniforma, per l'Europa, il colore dei contenitori per la raccolta differenziata. Nei prossimi mesi i cassonetti danneggiati saranno sostituiti con quelli dei nuovi colori.

UTENZE NON DOMESTICHE

Le utenze non domestiche selezionate, che attualmente usufruiscono di passaggi di raccolta aggiuntivi rispetto a quanto riportato in calendario, continueranno ad avvalersi dei seguenti servizi:

- **VETRO** - FREQUENZA DI RACCOLTA SETTIMANALE (GIOVEDÌ)
- **CARTONE** - FREQUENZA DI RACCOLTA SETTIMANALE (VENERDÌ)

Le utenze non domestiche che effettuano l'autocompostaggio aerobico, anche di prossimità o di comunità, per residui costituiti da sostanze naturali non pericolose prodotti nell'ambito delle attività agricole e vivaistiche, possono fruire della **riduzione della TARI** prevista dal Regolamento comunale, iscrivendosi all'Albo dei Compostatori istituito presso il Comune.



ATTENZIONE!

Per tutte le informazioni e per la prenotazione di servizi è a disposizione il

Numero Verde
800.639.639

da rete fissa



011.96.98.800

da rete mobile
(costo a carico dell'utente)

Ulteriori informazioni sono disponibili sui siti:

www.covar14.it

www.pegaso03.it



Marzo

2020



LA PLASTICA MONOUSO ABBANDONATA PUÒ RESTARE NELL'AMBIENTE 450 ANNI

Ogni italiano consuma in media, ogni anno, 200 litri di acqua in bottiglia e 2kg di posate, bicchieri, cotton-fioc e cannuce in plastica.

1 DOM

I di Quaresima

2 LUN

ORGANICO

☾ S. Basileo martire

3 MAR

S. Cunegonda

4 MER

S. Casimiro, S. Lucio

5 GIO

RU, ORGANICO,
PLASTICA, VERDE

S. Adriano

6 VEN

S. Marciano

7 SAB

S. Perpetua, S. Felicita

17 MAR

S. Patrizio

18 MER

S. Salvatore, S. Cirillo

19 GIO

S. Giuseppe

RU, ORGANICO,
PLASTICA, VERDE

20 VEN

S. Claudia

21 SAB

S. Benedetta

22 DOM

IV di Quaresima

23 LUN

S. Turibio de M.

ORGANICO



ECOALBERGHI

B&B EDERA
Via Garibaldi 27,
Castagnole Piemonte



ECORISTORANTI

**AGRITURISMO
LA CASCINETTA**
Località Tetti Mauritti 26,
Villastellone

**AGRITURISMO
VILLA ALBINA**
Via Piave 91, La Loggia

**ANTICA TRATTORIA
ROSA ROSSA**
Via Carlo Alberto 5,
Moncalieri

8 DOM

II di Quaresima

9 LUN

ORGANICO

○ S. Francesca Romana

10 MAR

S. Simplicio Papa

11 MER

S. Costantino

12 GIO RU, ORGANICO, CARTA,
VERDE

S. Massimiliano

13 VEN

S. Arrigo, S. Eufrasia

14 SAB

S. Matilde regina

15 DOM

III di Quaresima

16 LUN

ORGANICO

● S. Eriberto vescovo

24 MAR

● S. Romolo

25 MER

Annunc. del Signore

26 GIO RU, ORGANICO, CARTA,
VETRO

S. Teodoro, S. Emanuele

27 VEN

S. Augusto

28 SAB

S. Sisto III Papa

29 DOM

V di Quaresima

30 LUN

ORGANICO

S. Amedeo

31 MAR

S. Beniamino Martire



ECOACQUISTI

**NEGOZI ADERENTI AL
PROTOCOLLO ECOACQUISTI**

**ALIMENTARI
LA CIABATTA**
Via De Nicola 6,
Beinasco

**ALIMENTARI
TERMINE GAETANO**
Via Carignano 94,
Rivalta di Torino

Scarica
WIKIWASTE



L'app che ti permetterà di
fare la raccolta differenziata in
modo facile e divertente

NOTE

LAV = raccolta + lavaggio
RU = rifiuti indifferenziati
(cassonetto grigio)
* = turno di raccolta
spostato causa festività

Aprile 2020



UNA MONTAGNA DI PLASTICA. O FORSE UN MARE?

Negli anni '60 venivano prodotti, ogni anno, circa 16 milioni di tonnellate di plastica. Nel 2017 i milioni sono stati 348. Nel 2037 potrebbero diventare 700 milioni di tonnellate.



1 MER

☾ S. Ugo vescovo

2 GIO

S. Francesco di P.

RU, ORGANICO,
PLASTICA, VERDE

3 VEN

S. Riccardo

4 SAB

S. Isidoro

5 DOM

Le Palme

6 LUN

S. Virginia

ORGANICO

7 MAR

S. Ermanno

17 VEN

S. Aniceto Papa

18 SAB

S. Galdino vescovo

19 DOM

S. Emma, S. Timone

20 LUN

S. Adalgisa

ORGANICO

21 MAR

S. Pasqua

22 MER

Lunedì dell'Angelo

23 GIO

☉ S. Giorgio mar.

RU, ORGANICO, CARTA,
VETRO



ECORISTORANTI

GRAN BAR UMBERTO I
Via Porta Mercatoria 1,
Carignano

**ISTITUTO ALBERGHIERO
BOBBIO**
Via Porta Mercatoria 4/B,
Carignano

**LA TAVERNA
DI FRA FIUSCH**
Via Maurizio Beria 32,
Revigliasco (Moncalieri)

8 MER

○ S. Alberto Dionigi

9 GIO

RU, ORGANICO, CARTA,
VERDE

S. Maria

10 VEN

S. Terenzio martire

11 SAB

S. Stanislao vescovo

12 DOM

S. Pasqua

13 LUN

ORGANICO

Lunedì dell'Angelo

14 MAR

● S. Abbondio

15 MER

S. Annibale mar.

16 GIO

RU, ORGANICO,
PLASTICA, VERDE

S. Lamberto

24 VEN

S. Fedele da S.

25 SAB

S. Marco evangelista

26 DOM

SS. Cleto e Marcellino

27 LUN

ORGANICO

SS. Ida e Zita

28 MAR

S. Valeria

29 MER

S. Caterina da Siena

30 GIO

RU, ORGANICO,
PLASTICA, VERDE

● S. Pio V Papa



ECOACQUISTI

**NEGOZI ADERENTI AL
PROTOCOLLO ECOACQUISTI**

ANTICA MACELLERIA DEL BORGIO

Via Bianca della Valle 17,
Rivalta di Torino

AUDISIO RENTA VINI

Via Piosasco 82,
Rivalta di Torino

Scarica

WIKIWASTE



L'app che ti permetterà di
fare la raccolta differenziata in
modo facile e divertente

NOTE

LAV = raccolta + lavaggio

RU = rifiuti indifferenziati
(cassonetto grigio)

* = turno di raccolta
spostato causa festività

Maggio 2020



USA CONTENITORI RIUTILIZZABILI

Per ridurre la quantità di plastica usa e getta possiamo usare una borraccia per l'acqua, una tazza lavabile per il caffè, contenitori riusabili per il pranzo fuori casa.

1 VEN

S. Giuseppe art.

2 SAB

S. Cesare, S. Atanasio

3 DOM

SS. Filippo e Giacomo

4 LUN

S. Silvano, S. Nereo

ORGANICO

5 MAR

S. Pellegrino mar.

6 MER

S. Giuditta mar.

7 GIO

RU, ORGANICO, CARTA,
VERDE

○ S. Flavia

17 DOM

S. Pasquale Baylon

18 LUN

S. Giovanni I Papa

ORGANICO

19 MAR

S. Celestino V Papa

20 MER

S. Bernardino da S.

21 GIO

S. Vittorio mar.

RU, ORGANICO + LAV,
CARTA, VETRO

22 VEN

● S. Rita da Cascia

23 SAB

S. Desiderio



ECOALBERGHI

LA DAMA BED & BREAKFAST
Via Torino 13,
Candiolo



ECORISTORANTI

LE BISTROT SELF-SERVICE
Via Torino 35,
Nichelino

MARILYN CAFÈ
Piazza Alfieri 8,
Beinasco

8 VEN

S. Vittore

9 SAB

S. Gregorio

10 DOM

S. Antonino

11 LUN

S. Fabio mar.

ORGANICO

12 MAR

S. Rossana

13 MER

S. Emma

14 GIO

RU, ORGANICO,
PLASTICA, VERDE

☾ S. Mattia ap.

15 VEN

S. Torquato

16 SAB

S. Ubaldo

24 DOM

Ascensione del Signore

25 LUN

S. Gregorio VII

ORGANICO

26 MAR

S. Filippo Neri

27 MER

SS. Trinità

28 GIO

S. Emilio M.

RU, ORGANICO,
PLASTICA, VERDE

29 VEN

S. Massimino

30 SAB

☾ S. Ferdinando Re

31 DOM

Pentecoste



ECOACQUISTI

**NEGOZI ADERENTI AL
PROTOCOLLO ECOACQUISTI**

CASEIFICIO QUARANTA
Via Bocca 26,
Rivalta di Torino



Scopri tutte le iniziative
su www.covar14.it

NOTE

LAV = raccolta + lavaggio
RU = rifiuti indifferenziati
(cassonetto grigio)
* = turno di raccolta
spostato causa festività

Giugno

2020



CERCA DI EVITARE L'ACQUA IN BOTTIGLIA

L'acqua di rubinetto è molto più controllata e sicura di quella nelle bottiglie di plastica, ed evita la produzione, il trasporto e lo smaltimento di milioni di bottiglie.



1 LUN

S. Giustino

ORGANICO

2 MAR

Festa della Rep. Italiana

3 MER

S. Carlo L. List

4 GIO

S. Quirino

RU + LAV, ORGANICO,
CARTA, VERDE

5 VEN

○ S. Bonifacio

6 SAB

S. Norberto

7 DOM

SS. Trinità

17 MER

S. Adolfo

18 GIO

S. Marina

RU, ORGANICO, CARTA,
VETRO

19 VEN

S. Romualdo

20 SAB

S. Silverio

21 DOM

● S. Luigi Gonzaga

22 LUN

S. Paolino da N.

ORGANICO

23 MAR

S. Lanfranco Vescovo



ECORISTORANTI

**OSTERIA
DI FUORI PORTA**
Via Silvio Pellico 106,
Carignano

**PIZZERIA
DA FERRUCCIO**
Via Sestriere 29,
Moncalieri

PIZZERIA EL TIGRE
Via Silvio Pellico 37,
Carignano

8 LUN

S. Medardo

ORGANICO

9 MAR

S. Primo, S. Efre

10 MER

S. Diana

11 GIO

S. Barnaba

RU, ORGANICO,
PLASTICA, VERDE

12 VEN

S. Onofrio

13 SAB

☾ S. Antonio da P.

14 DOM

Corpus Domini

15 LUN

S. Vito

ORGANICO

16 MAR

S. Aureliano

24 MER

Nativ. S. Giovanni B.

25 GIO

S. Gugliemo

RU, ORGANICO,
PLASTICA, VERDE

26 VEN

S. Vigilio

27 SAB

S. Cirillo di R.

28 DOM

☾ S. Attilio

29 LUN

SS. Pietro e Paolo

ORGANICO

30 MAR

SS. Primi Martiri



ECOACQUISTI

**NEGOZI ADERENTI AL
PROTOCOLLO ECOACQUISTI**

**DELFINO BLU
LAUNDRY ROOM**

Via Verdi 1,
Rivalta di Torino

**ECOBIO ALIMENTI
ERBORISTERIA**

Via Pinerolo Susa 67,
Bruino

Scarica

WIKIWASTE



L'app che ti permetterà di
fare la raccolta differenziata in
modo facile e divertente

NOTE

LAV = raccolta + lavaggio

RU = rifiuti indifferenziati
(cassonetto grigio)

* = turno di raccolta
spostato causa festività

Luglio 2020

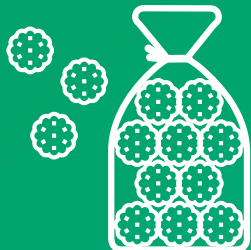

QUANDO FAI LA SPESA SCEGLI LE CONFEZIONI FAMIGLIA

Sono più convenienti ed hanno meno
imballaggio in proporzione al peso.
Per conservarli usa mollette per chiudere i
sacchetti o travasali in contenitori riutilizzabili.

1 MER

S. Teobaldo erem.

2 GIO

RU, ORGANICO, CARTA,
VERDE

S. Ottone, S. Urbano

3 VEN

S. Tommaso

4 SAB

S. Elisabetta Port.

5 DOM

○ S. Antonio M. Zac.

6 LUN

S. Maria Goretti

ORGANICO

7 MAR

S. Claudio

17 VEN

S. Alessio

18 SAB

S. Federico

19 DOM

S. Simmaco Papa

20 LUN

● S. Elia prof.

ORGANICO

21 MAR

S. Prassede

22 MER

S. Maria Maddalena

23 GIO

S. Brigida

RU, ORGANICO,
PLASTICA, VERDE



ECOALBERGHI

CASA ARGO B&B
Strada Visone 4, Moncalieri



ECORISTORANTI

PIZZERIA
I MASCALZONI
Strada Carignano 9,
Moncalieri

PIZZERIA
LA NUOVA DIONISIO
Via Cuneo 52,
Nichelino

PIZZERIA
MONDO PIZZA
Via Torino 35,
Trofarello

8 MER

S. Adriano III

9 GIO

S. Veronica

RU, ORGANICO,
PLASTICA, VERDE

10 VEN

S. Rufina e Sec.

11 SAB

S. Benedetto Ab.

12 DOM

S. Fortunato

13 LUN

ORGANICO

☾ S. Enrico

14 MAR

S. Camillo De L.

15 MER

S. Bonaventura

16 GIO

RU, ORGANICO + LAV,
CARTA, VETRO

N.S. del Carmelo

24 VEN

S. Cristina

25 SAB

S. Giacomo Ap.

26 DOM

SS. Anna e Gioacchino

27 LUN

ORGANICO

☾ S. Liliana, S. Aurelio

28 MAR

S. Nazario, S. Innocenzo

29 MER

S. Marta

30 GIO

RU, ORGANICO, CARTA,
VERDE

S. Pietro Crisologo

31 VEN

S. Ignazio di L.



ECOACQUISTI

**NEGOZI ADERENTI AL
PROTOCOLLO ECOACQUISTI**

**FERRAMENTA
ALUFFI**

Via Umberto I 13,
Rivalta di Torino

**FRUTTA E VERDURA
DI PARRELLI LAURA**

Via Gerbidi 5/1,
Rivalta di Torino

Scarica

WIKIWASTE



L'app che ti permetterà di
fare la raccolta differenziata in
modo facile e divertente

NOTE

LAV = raccolta + lavaggio

RU = rifiuti indifferenziati
(cassonetto grigio)

* = turno di raccolta
spostato causa festività

Agosto 2020



EVITA I CIBI PRONTI, PRE-LAVATI E PRE-TAGLIATI

Cerca di preparare tu stesso i tuoi piatti: saranno più gustosi e sani rispetto alle alternative confezionate, che oltretutto hanno imballaggi multipli e ben poco sostenibili.

1 SAB

S. Alfonso

2 DOM

S. Eusebio

3 LUN

ORGANICO

○ S. Lidia

4 MAR

S. Giov. Vianney

5 MER

S. Maria Magg.

6 GIO

RU, ORGANICO,
PLASTICA, VERDE

Trasfigurazione del Signore

7 VEN

S. Gaetano da T.

17 LUN

S. Giacinto

ORGANICO

18 MAR

S. Elena

19 MER

● S. Giovanni Eudes

20 GIO

S. Bernardo

RU, ORGANICO,
PLASTICA, VERDE

21 VEN

S. Pio X

22 SAB

B. V. Maria Regina

23 DOM

S. Rosa da Lima



ECOALBERGHI

CASA ZAIRA B&B
Strada Visone 4, Moncalieri



ECORISTORANTI

PIZZERIA PYRAMID
Via Giaveno 54,
Rivalta di Torino

PIZZERIA
PIZZA 33 GIRI
Via Marconi 4,
Rivalta di Torino

RISTORANTE
ALBADACHI
Via Umberto I 61,
Carignano

8 SAB

S. Domenico

9 DOM

S. Romano

10 LUN

S. Lorenzo

ORGANICO

11 MAR

☾ S. Chiara

12 MER

S. Giuliano

13 GIO

S. Ippolito

RU, ORGANICO, CARTA,
VETRO

14 VEN

S. Alfredo

15 SAB

Assunzione di M. Vergine

16 DOM

S. Rocco

24 LUN

S. Bartolomeo

ORGANICO

25 MAR

☾ S. Ludovico

26 MER

S. Alessandro

27 GIO

S. Monica

RU, ORGANICO, CARTA,
VERDE

28 VEN

S. Agostino

29 SAB

Mart. S. Giov. Battista

30 DOM

☾ S. Faustina, S. Tecla

31 LUN

S. Aristide mart.

ORGANICO



ECOACQUISTI

**NEGOZI ADERENTI AL
PROTOCOLLO ECOACQUISTI**

**GASTRONOMIA
ROSTICCERIA
LO SFIZIETTO**
Via Sangone 7/1,
Bruino

LA CASA DEL VINO
P.zza Kennedy 35,
Beinasco

Scarica

WIKIWASTE



L'app che ti permetterà di
fare la raccolta differenziata in
modo facile e divertente

NOTE

LAV = raccolta + lavaggio

RU = rifiuti indifferenziati
(cassonetto grigio)

* = turno di raccolta
spostato causa festività

Settembre 2020



SCEGLI CONFEZIONI SEMPLICI DI UN SOLO MATERIALE

Al momento della spesa privilegia i prodotti confezionati in imballaggi in carta non accoppiata a plastica e alluminio: sono più facili da differenziare e riciclare!



1 MAR

S. Egidio

2 MER

○ S. Elpidio vescovo

3 GIO

S. Gregorio mar.

RU, ORGANICO,
PLASTICA, VERDE

4 VEN

S. Rosalia

5 SAB

S. Vittorino

6 DOM

S. Umberto

7 LUN

S. Regina

ORGANICO

17 GIO

● S. Roberto Bellarmino

RU, ORGANICO,
PLASTICA, VERDE

18 VEN

S. Sofia mar.

19 SAB

S. Gennaro vescovo

20 DOM

S. Eustachio

21 LUN

S. Matteo ap.

ORGANICO

22 MAR

S. Maurizio mar.

23 MER

S. Pio da Pietralcina



ECORISTORANTI

**RISTORANTE
AL GRILLO SAGGIO**
Via Cottolengo 65,
Vinovo

**RISTORANTE
AL SOLITO POSTO**
Via Cagliero 3/A,
Carignano

**RISTORANTE ANTICHI
SAPORI DEL MULINO**
Via Balegno 2,
Rivalta di Torino

8 MAR

Natività B. V. Maria

9 MER

S. Sergio Papa

10 GIO RU, ORGANICO, CARTA,
VETRO

☾ S. Nicola da Tolentino

11 VEN

SS. Proto e Giacinto

12 SAB

S. Guido

13 DOM

S. Giovanni Crisostomo

14 LUN

Es. della S. Croce

ORGANICO

15 MAR

B. V. Addolorata

16 MER

SS. Cornelio e Cipriano

24 GIO

☾ S. Pacifico prete

RU, ORGANICO + LAV,
CARTA, VERDE

25 VEN

S. Aurelia

26 SAB

SS. Cosimo e Damiano

27 DOM

S. Vincenzo de Paoli

28 LUN

S. Venceslao mar.

ORGANICO

29 MAR

SS. Michele, Gabriele e Raffaele

30 MER

S. Girolamo



ECOACQUISTI

**NEGOZI ADERENTI AL
PROTOCOLLO ECOACQUISTI**

**LA CASCINA
RIVALTESE**

Via San Luigi 87/53,
Rivalta di Torino

**LAVANDERIA
ALBA SERENA**

Via dei Glicini 13,
Bruino

Scarica

WIKIWASTE



L'app che ti permetterà di
fare la raccolta differenziata in
modo facile e divertente

NOTE

LAV = raccolta + lavaggio

RU = rifiuti indifferenziati
(cassonetto grigio)

* = turno di raccolta
spostato causa festività

Ottobre

2020



RENDI IL TUO BUCATO PLASTIC FREE

Scegli detergenti naturali, possibilmente sfusi ("alla spina", in flaconi riutilizzabili) o in polvere con confezione in cartone.



1 GIO

RU + LAV, ORGANICO,
PLASTICA, VERDE

S. Teresa di Gesù Bambino

2 VEN

SS. Angeli Custodi

3 SAB

S. Gerardo

4 DOM

S. Francesco d'Assisi

5 LUN

S. Placido mar.

ORGANICO

6 MAR

S. Bruno

7 MER

B. V. del Rosario

17 SAB

S. Ignazio d'Antiochia

18 DOM

S. Luca Evangelista

19 LUN

S. Isacco mar.

ORGANICO

20 MAR

S. Maria Bertilla

21 MER

S. Orsola

22 GIO

RU, ORGANICO, CARTA,
VERDE

S. Donato,

23 VEN

S. Giov. da Capestrano



ECORISTORANTI

RISTORANTE CÀ MIA
Strada Revigliasco 138,
Moncalieri

**RISTORANTE
DEL CITRONE**
Via Amoretti 1,
Osasio

**RISTORANTE
IL CANONICO**
Via Castagnole 29,
Carignano

8 GIO RU, ORGANICO, CARTA,
VETRO

S. Pelagia, S. Reparata

9 VEN

S. Dionigi

10 SAB

 S. Daniele vescovo

11 DOM

S. Firmino

12 LUN

S. Serafino

ORGANICO

13 MAR

S. Edoardo re

14 MER

S. Callisto I Papa

15 GIO

S. Teresa d'Avila

RU, ORGANICO,
PLASTICA, VERDE

16 VEN

 S. Edvige

24 SAB

S. Antonio M.C.

25 DOM

S. Crispino

26 LUN

S. Evaristo

ORGANICO

27 MAR

S. Fiorenzo

28 MER

SS. Simone e Giuda

29 GIO

S. Ermelinda

RU, ORGANICO,
PLASTICA, VERDE

30 VEN

S. Germano

31 SAB

 S. Quintino



ECOACQUISTI

**NEGOZI ADERENTI AL
PROTOCOLLO ECOACQUISTI**

**PANETTERIA
ALESSANDRA**
Via Torino 68/bis,
Beinasco

**PANETTERIA
PASTICCERIA
RIBONE RENZO**
P.zza Martiri
della Libertà 12,
Rivalta di Torino

Scarica

WIKIWASTE



L'app che ti permetterà di
fare la raccolta differenziata in
modo facile e divertente

NOTE

LAV = raccolta + lavaggio

RU = rifiuti indifferenziati
(cassonetto grigio)

* = turno di raccolta
spostato causa festività

Novembre 2020



VESTITI IN FIBRE NATURALI, NON IN PLASTICA

Gli abiti in fibre naturali durano di più e sono più sani. Le fibre sintetiche rilasciano microplastica a ogni lavaggio e contaminano l'ambiente.

1 DOM

Tutti i Santi

2 LUN

Comm. dei defunti

ORGANICO

3 MAR

S. Martino Porres, S. Silvia

4 MER

S. Carlo Borromeo

5 GIO

S. Zaccaria profeta

RU, ORGANICO, CARTA,
VETRO

6 VEN

S. Leonardo

7 SAB

S. Ernesto

17 MAR

S. Elisabetta di Ungh.

18 MER

S. Oddone

19 GIO

S. Fausto

RU, ORGANICO, CARTA,
VERDE

20 VEN

S. Ottavio

21 SAB

Pres. B.V. Maria

22 DOM

☾ S. Cecilia

23 LUN

S. Clemente I

ORGANICO



ECOALBERGHI

TWELVE HOTEL
Via Giacomo Leopardi 12,
Moncalieri



ECORISTORANTI

**RISTORANTE
IL FIORDO**
Strada Torino 29,
Moncalieri

**RISTORANTE
L'ANGOLO PARTENOPEO**
Viale Cavour 20,
Beinasco

8 DOM

 S. Goffredo vescovo

9 LUN

S. Oreste

ORGANICO

10 MAR

S. Leone Magno

11 MER

S. Martino

12 GIO

S. Renato

RU, ORGANICO,
PLASTICA, VERDE

13 VEN

S. Diego

14 SAB

S. Giocondo

15 DOM

 S. Alberto Magno

16 LUN

S. Margherita di S.

ORGANICO

24 MAR

Cristo Re

25 MER

S. Beatrice

26 GIO

S. Corrado

RU, ORGANICO,
PLASTICA, VERDE

27 VEN

S. Virgilio

28 SAB

S. Giacomo F.

29 DOM

I d'Avvento

30 LUN

 S. Andrea ap.

ORGANICO



ECOACQUISTI

**NEGOZI ADERENTI AL
PROTOCOLLO ECOACQUISTI**

PAPPA E CUCCIA
Accessori e alimenti
per animali
Via Torino 41,
Rivalta di Torino



Scopri tutte le iniziative
su www.covar14.it

NOTE

LAV = raccolta + lavaggio
RU = rifiuti indifferenziati
(cassonetto grigio)
* = turno di raccolta
spostato causa festività

Dicembre 2020



PORTA DA CASA LE BUSTE DELLA SPESA

Evita di acquistare sacchetti usa e getta, tenendo in auto, o nel cestino della bicicletta, qualche borsa in tessuto da usare al momento della spesa.

1 MAR

S. Ansano

2 MER

S. Bibiana, S. Savino

3 GIO

 RU, ORGANICO, CARTA, VETRO

S. Francesco Saverio

4 VEN

S. Barbara

5 SAB

S. Dalmazio

6 DOM

Il d'Avvento

7 LUN

S. Ambrogio

ORGANICO

17 GIO

S. Lazzaro

RU, ORGANICO, CARTA

18 VEN

S. Graziano

19 SAB

S. Fausta, S. Dario

20 DOM

IV d'Avvento

21 LUN

S. Pietro Canisio

ORGANICO

22 MAR

● S. Francesca Cabrini

23 MER

S. Vittoria



ECOALBERGHI

BED&BREAKFAST
IL GLICINE

Via Canova 18, Nichelino



ECORISTORANTI

RISTORANTE LA PIOLA
Via Monte Grappa 6,
Virle Piemonte

RISTORANTE LA SIESTA
Via Vallongo 27,
Villastellone

RISTORANTE LIEVITO
MADRE PURO LATTE
Via Garibaldi 4,
Moncalieri

8 MAR

 Immacolata Concezione

9 MER

S. Siro

10 GIO

N. S. di Loreto

RU, ORGANICO,
PLASTICA, VERDE

11 VEN

S. Damaso P.

12 SAB

S. Giovanna F.

13 DOM

III d'Avvento

14 LUN

ORGANICO

 S. Giov. della Croce

15 MAR

S. Valeriano

16 MER

S. Albina

24 GIO

S. Delfino

RU, ORGANICO,
PLASTICA

25 VEN

Natale del Signore

26 SAB

S. Stefano

27 DOM

S. Giovanni Apostolo

28 LUN

ORGANICO

SS. Innocenti Martiri

29 MAR

S. Tommaso B.

30 MER

 S. Eugenio V., S. Ruggero

31 GIO

RU, ORGANICO, CARTA,
VETRO

S. Silvestro papa



ECOACQUISTI

**NEGOZI ADERENTI AL
PROTOCOLLO ECOACQUISTI**

PASTIFICIO DELL'ARCO
Via Bocca 36,
Rivalta di Torino

Scarica

WIKIWASTE



GET IT ON
Google play

Available on the
App Store

L'app che ti permetterà di
fare la raccolta differenziata in
modo facile e divertente

NOTE

LAV = raccolta + lavaggio

RU = rifiuti indifferenziati
(cassonetto grigio)

* = turno di raccolta
spostato causa festività

Gennaio 2021



PREFERISCI PRODOTTI SFUSI, LOCALI E DI STAGIONE

Nei mercati rionali e nei negozi che frequenti puoi trovare facilmente prodotti sfusi e locali, più leggeri nell'imballaggio e più sostenibili per l'ambiente.



1 VEN

Maria SS. Madre di Dio

2 SAB

S. Basilio vescovo

3 DOM

S. Genoveffa

4 LUN

S. Ermete

ORGANICO

5 MAR

S. Amelia

6 MER

☾ Epifania del Signore

7 GIO

S. Luciano, S. Raimondo

RU, ORGANICO,
PLASTICA, VERDE

17 DOM

S. Antonio ab.

18 LUN

S. Liberata

ORGANICO

19 MAR

S. Mario mar.

20 MER

☾ S. Sebastiano

21 GIO

S. Agnese

RU, ORGANICO,
PLASTICA

22 VEN

S. Vincenzo mar.

23 SAB

S. Emerenziana



ECORISTORANTI

RISTORANTE PADUS
Regione Ponte Po 18,
Carignano

RISTORANTE STAZIONE
Piazza Paracletto 2,
Piobesi Torinese

**TOSA RESTAURANT
HOUSE**
Strada Genova 200,
Moncalieri

8 VEN

SS. Massimo e Severino

9 SAB

S. Giuliano mar.

10 DOM

S. Aldo er.

11 LUN

ORGANICO

S. Igino papa

12 MAR

S. Modesto mar.

13 MER

● S. Ilario

14 GIO

RU, ORGANICO, CARTA

S. Felice, S. Bianca

15 VEN

S. Mauro ab.

16 SAB

S. Marcello papa

24 DOM

S. Francesco di Sales

25 LUN

ORGANICO

Conversione di S. Paolo ap.

26 MAR

SS. Timoteo e Tito, S. Paola

27 MER

S. Angela Merici

28 GIO

RU, ORGANICO, CARTA,
VETRO

○ S. Tommaso d'Aquino

29 VEN

S. Costanzo, S. Cesario

30 SAB

S. Martina, S. Savina

31 DOM

S. Giovanni Bosco



ECOACQUISTI

**NEGOZI ADERENTI AL
PROTOCOLLO ECOACQUISTI**

PICCOLO MARKET B.M.
Via Marconi 17,
Beinasco

SUPERMERCATO CRAI
Via dei Glicini 1,
Bruino

Scarica

WIKIWASTE



L'app che ti permetterà di
fare la raccolta differenziata in
modo facile e divertente

NOTE

LAV = raccolta + lavaggio

RU = rifiuti indifferenziati
(cassonetto grigio)

* = turno di raccolta
spostato causa festività

Febbraio 2021



SCEGLI LA SAPONETTA AL POSTO DEL FLACONE

I saponi sono disponibili anche in versione solida, imballata solo con carta o cartoncino: durano di più e inquinano meno dei saponi nei dispenser di plastica.

1 LUN

S. Severo, S. Verdiana

ORGANICO

2 MAR

Pres. del Signore

3 MER

S. Biagio

4 GIO



S. Gilberto

RU, ORGANICO,
PLASTICA, VERDE

5 VEN

S. Agata

6 SAB

S. Paolo Miki

7 DOM

S. Romualdo

17 MER

S. Donato mar.

18 GIO

S. Simone vescovo

RU, ORGANICO,
PLASTICA, VERDE

19 VEN



S. Alvaro, S. Mansueto

20 SAB

S. Eleuterio

21 DOM

I di Quaresima

22 LUN

S. Margherita

ORGANICO

23 MAR

S. Policarpo



ECOALBERGHI

HOTEL PARISI
Via Galvani 19, Nichelino



ECORISTORANTI

TRATTORIA AL 44
Strada Carignano 44 bis,
Moncalieri

TRATTORIA
PERLA CAFFÈ
Via Torino 13,
Candiolo

8 LUN

S. Girolamo Emiliani

ORGANICO

9 MAR

S. Apollonia

10 MER

S. Scolastica

11 GIO

RU, ORGANICO, CARTA

● N. Sig.a Maria di Lourdes

12 VEN

S. Eulalia

13 SAB

S. Maura, S. Fosca

14 DOM

S. Valentino martire

15 LUN

SS. Faustino e Giovita

ORGANICO

16 MAR

S. Giuliana

24 MER

S. Sergio di C.

25 GIO

RU, ORGANICO, CARTA,
VETRO

S. Cesario, S. Vittorino

26 VEN

S. Romeo

27 SAB

○ S. Leandro

28 DOM

Il di Quaresima

TAGLIANDO PER
LA FORNITURA
ANNUALE DI
SACCHI PER LA
RACCOLTA DEGLI
IMBALLAGGI IN
PLASTICA

(da presentare
obbligatoriamente integro
ritagliando lungo i lati
tratteggiati)

MODALITÀ DI RITIRO:

- presso il Comune di La Loggia - Fronte Sala Consiglio.

ORARI DI RITIRO:

- martedì ore 9.00 -12.00

**Il ritiro potrà avvenire
dal 02/03/2020
al 15/04/2020**



Tagliando per
il ritiro della
fornitura*
di sacchi

* = 1 rotolo da 30 sacchi



**IL TAGLIANDO È VALIDO DAL
01/03/2020 AL 28/02/2021.**

QUESTO CALENDARIO
SI RIFERISCE
ALL'IMMOBILE SITO IN

ZONA 4 - 032.LAL.04



Grafica ideata da  e  **achab group** IDEE E PROGETTI
PER LA SOSTENIBILITÀ

In collaborazione con:



INFORMAZIONI



da rete fissa



011.96.98.800

da rete mobile
(costo a carico dell'utente)

www.covar14.it • www.pegaso03.it



Scarica

WIKIWASTE

L'applicazione che ti permetterà
di fare la raccolta differenziata
in modo facile, divertente e non solo!

Potrai:

- sapere **quando, come e dove** conferire in modo corretto i tuoi rifiuti;
- ricevere **news e aggiornamenti** in tempo reale;
- **segnalare conferimenti errati e discariche abusive**: con pochi "tap" potrai scattare una foto e inviarla (aggiungendo una descrizione facoltativa) a chi potrà occuparsi della rimozione.

