



COMUNE DI LA LOGGIA

VIA BISTOLFI 47
10040 LA LOGGIA (TO)

RIFACIMENTO MANTO STRADALE VIA CAPRI, VIA AMALFI, VIA ISCHIA

LOCALITÀ: VIA CAPRI, VIA AMALFI, VIA ISCHIA C.U.P.: D97H20001840004

PROGETTO ESECUTIVO ai sensi dell'art. n. 23 c. 4 e 9 del D.Lgs. n. 50/2016

ALLEGATO: **A3.3**

OGGETTO:
PLANIMETRIA

TAVOLA: **3/3**

DEMOLIZIONE E RIPRISTINO PAVIMENTAZIONE
STRADALE

SCALA: **VARIE**

REVISIONE: emissione
NOV. 2021

L'Istruttore Tecnico
(arch. Stefano MASSARO)



Il Responsabile del Servizio
Lavori Pubblici
(arch. Daniela FABBRI)

Stefano Massaro

Daniela Fabbri

KEYPLAN - Scala 1:2000

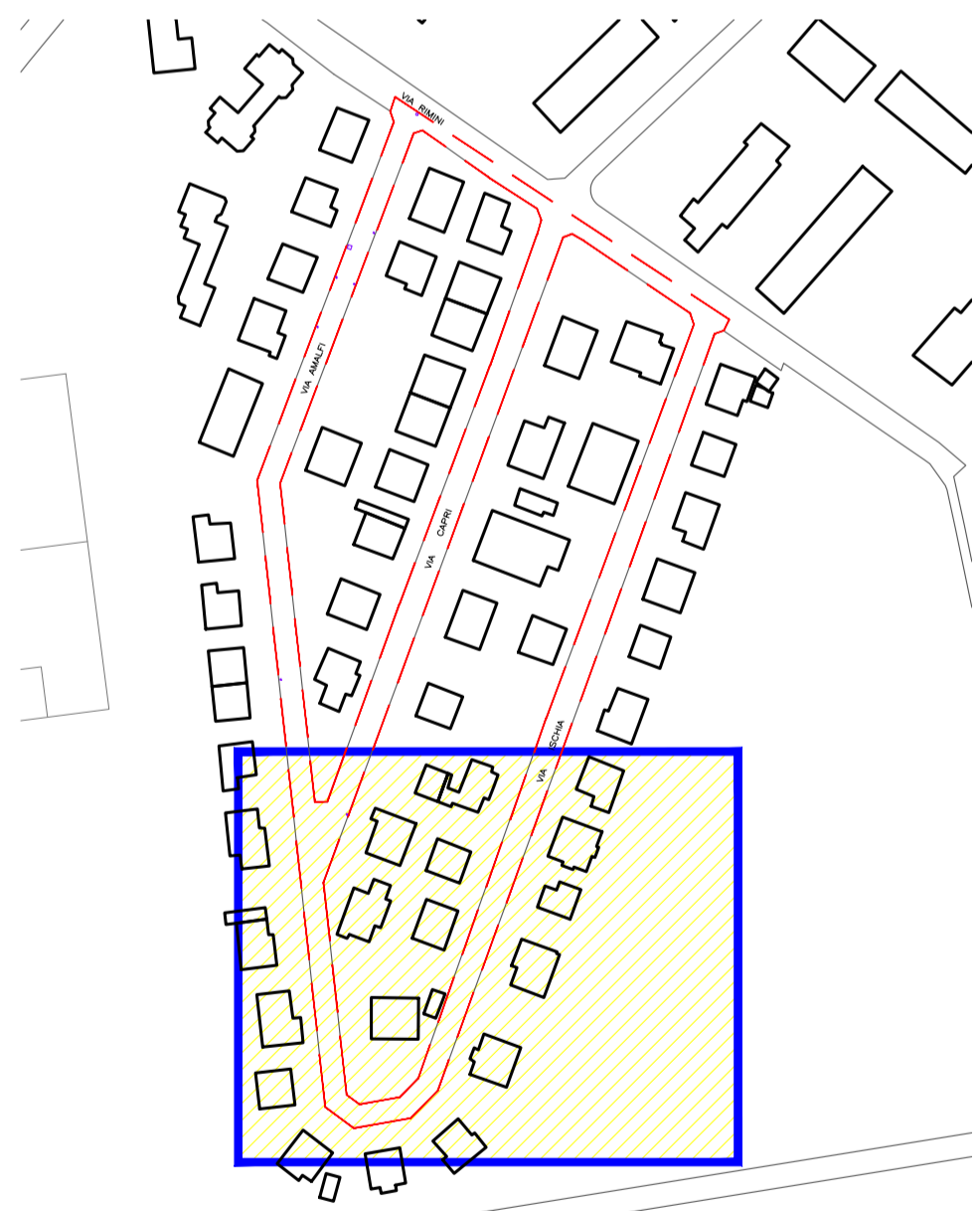

LEGENDA	
	Area di intervento
C1	45 x 45 Caditoie
F1	Fogna diametro 65
G1	Gas diametro 25
G2	30 x 30 Acquedotto
A1	diametro 20 Tombino
A2	30 x 30 Tombino
T0	35 x 35 Tombino
T1	diametro 65 Tombino
T2	70 x 70 Tombino

Riepilogo	
Superficie totale	4815 mq
Pozzetti	151
Lunghezza tratto	800 m circa

PLANIMETRIA INTERVENTO - Scala 1:200

